

一、 LAMS 系统注册、登录	3
课题组负责人 (PI) 注册.....	5
普通用户 (除 PI 外的课题组成员) 注册.....	6
找回密码.....	7
二、个人中心.....	9
个人设置菜单.....	10
实名认证.....	11
加入课题组.....	12
课题组负责人个人中心.....	13
组员审核.....	14
课题组设置.....	15
三、伦理申请.....	16
更换代理人.....	16
从首页或者个人中心提交伦理申请.....	16
伦理申请的状态查看.....	18
伦理申请的过程中的修改.....	18
调整申请或者到期复审.....	19
增减实验人员.....	19
四、伦理审查证明申请.....	21
五、培训报名申请.....	23

六、动物中心内购鼠操作	26
七、动物中心外购动物操作	32
1 系统设置 :	32
2 订购流程	32
八、外单位动物转入	36
所属项目	37
当前状态	38
九、饲养繁育	39
笼位清理	39
十、精麻药品、激素等订购	42

一、LAMS 系统注册、登录

此部分系统中填写遇到任何问题请联系张蓓：zhangbei@westlake.edu.cn、17768107282

(手机/微信同步)

- 1、注册：请点击链接：<https://lams.westlake.edu.cn/>，进入注册/登录界面（如图），可以选择“校内用户（推荐统一身份认证）”，①直接跳转至西湖大学统一身份认证平台，②输入自己的统一认证账号密码进入，③点击“新账号注册”，若身份为 PI，用户类型选择“课题组”；若身份为其他，则选择“普通用户”，并点击“选择”，加入正确的课题组。注册后即绑定成功，后期登录时可用“西湖大学统一认证”账号进行登录。

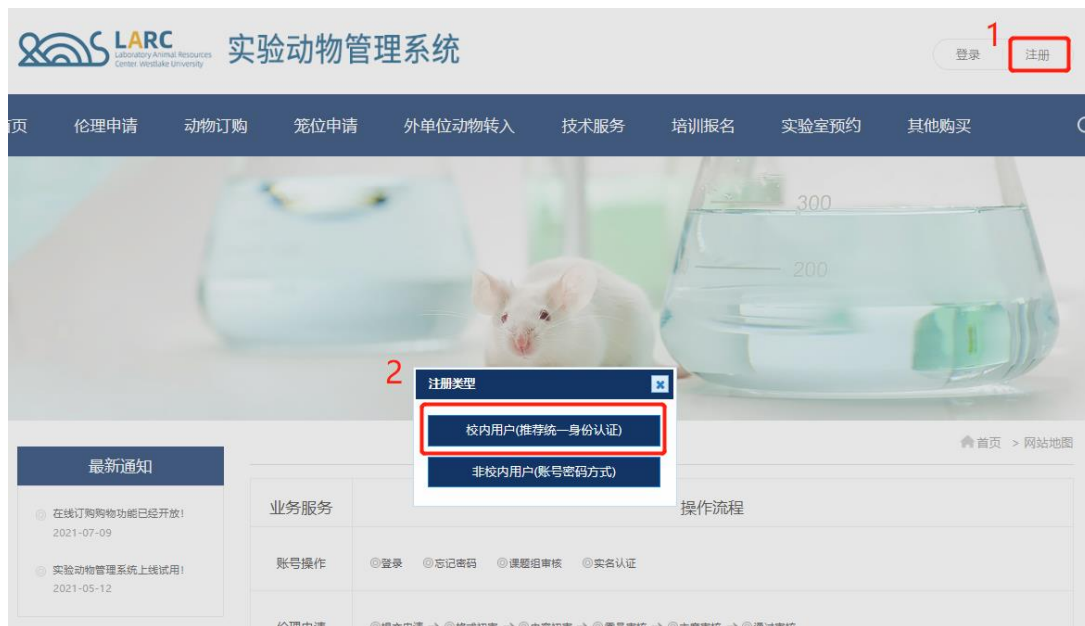



账户绑定 - 西湖大学统一认证

正在绑定来自第三方系统的账号: 学生测试

 该第三方账号还没有绑定《动物中心管理系统》，如果您已经有《动物中心管理系统》的账号，请登录进行绑定。如果您还没有《动物中心管理系统》账号，请点击下方的“新账号注册”，注册完成后，系统将自动进行绑定。

登录名

密码

③

课题组负责人 (PI) 注册

用户类型请选择“课题组”，并填写所属单位、姓名、邮箱、手机号等信息，“*”为必填项。填写完毕以后，点击“注册”按钮，进行提交。

如果您是课题组负责人，用户类型请选择“课题组”，其他情况请选择“普通用户”

用户类型 * 普通用户 课题组

所属单位 *

所属课题组 选择

工(学)号 *

姓名 * 请填写课题组负责人的姓名

邮箱 * 请填写课题组负责人的邮箱

手机号码 * 请填写课题组负责人的手机号码

新密码 * 至少5个字符

新密码验证 *

 s y 2 h

刷新验证码

验证码 *



注册成功

为保证您能够正常下单，请进行以下操作:

- 1: 点击前往新建项目
- 2: 点击前往实名认证

普通用户（除 PI 外的课题组成员）注册

用户类型请选择“普通用户”，然后点击“所属课题组”右侧的“选择”，开始选择课题组：

如果您是课题组负责人，用户类型请选择“课题组”，其他情况请选择“普通用户”

用户类型 * 普通用户 课题组

所属单位 *

所属课题组

工(学)号 *

姓名 * 请填写课题组负责人的姓名

邮箱 * 请填写课题组负责人的邮箱

手机号码 * 请填写课题组负责人的手机号码

新密码 * 至少5个字符

新密码验证 *



刷新验证码

验证码 *



如找不到自己所属的课题组，请联系课题组负责人，确认是否已经在系统上注册，并通过动物中心后台的审核。所有信息填写完以后，点击“注册”按钮进行提交。



普通用户注册完以后，系统会向课题组发送一次加入课题组的请求，请联系您所在的课题组负责人，进入个人中心-课题组管理-成员管理，进行审核。详细步骤，后继有详细说明。

找回密码

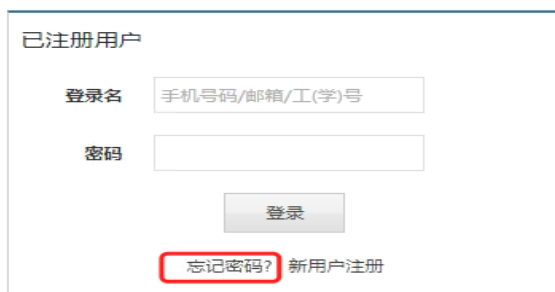

A login form titled "已注册用户" (Existing User). It has two input fields: "登录名" (Login Name) with a placeholder "手机号码/邮箱/工(学)号" (Mobile number/Email/Work (Study) ID) and "密码" (Password). Below the fields is a "登录" (Login) button. At the bottom, there are two links: "忘记密码?" (Forgot Password?) which is highlighted with a red box, and "新用户注册" (New User Registration).

在登录界面的底部，有“忘记密码”链接，点击后进入找回密码界面：



首先输入登录名，输入验证码，然后点击“继续”按钮，系统会做一些检查，如果账户存在的话，进入发送密码界面。



点击“发送新密码到我的邮箱”以后，系统会生成新的密码，并发送到您注册时候指定的邮箱地址，请查收邮件，然后用自动生成的链接地址进行登录，登录成功后，系统会提示您进行密码修改。

二、个人中心

此部分系统中填写遇到任何问题请联系张蓓：zhangbei@westlake.edu.cn、17768107282

(手机/微信同步)

用户登录成功以后,可以通过网站的“登录注册区域”找到“个人中心”链接,进入个人中心。



左侧菜单,列出了用户的所有可以操作的菜单。

个人设置菜单

个人信息	修改密码	实名认证	所属课题组	账号绑定	收货地址
------	------	------	-------	------	------

全名

邮箱 *

手机号码 *

工(学)号 变更工(学)号, 需要重新提交实名认证

门禁卡号

性别

生日

评论

个人信息	修改密码	实名认证	所属课题组	账号绑定	收货地址
------	------	------	-------	------	------

当前密码 *

密码 *

新密码验证 *

实名认证

个人信息 修改密码 实名认证 所属课题组 账号绑定 收货地址

✔ 你已经通过实名认证

会员标识	全名	成员标识	开始日期
12890	袁帆	1234567	2018-11-30 14:11:27.00

[提交实名认证](#)

如果您未通过实名认证，请点击“提交实名认证”按钮，提交实名认证信息。

个人信息 修改密码 实名认证 所属课题组 账号绑定 收货地址

✔ 你已经通过实名认证

会员标识	全名
12890	袁帆

[提交实名认证](#)

提交实名认证

校外用户，请上传本人身份证正面，并让身份证号码清晰可见
校内用户，请上传本人校园卡，并让卡号清晰可见

证件照片 [添加](#)

描述

[提交](#)

加入课题组

个人信息 修改密码 实名认证 所属课题组 收货地址

已加入的课题组

✓ [模糊]课题组

系统目前允许同时加入多个课题组，如果你申请加入其它课题组，则会拥有多个课题组

申请加入新的课题组

课题组 清除 

提交

如果您在注册的时候，未能选择课题组，或需要更改课题组，可以在这个界面进行操作，方框中进行搜索，系统目前允许同时加入多个课题组，如果你申请加入其它课题组，则会拥有多个课题组。



添加成功后需要联系课题负责人进行审核通过

课题组负责人个人中心



相对于普通用户的个人中心, 课题组负责人的个人中心会多一个“我的课题组”的菜单组,

可以在此菜单组中，管理课题组的订单、费用、项目、成员等信息。一般 PI 为课题组的负责人，**如需设置代理负责人**（与 PI 拥有相同的审核权限），PI 可在课题组管理>成员管理中点击【角色】进行设置。

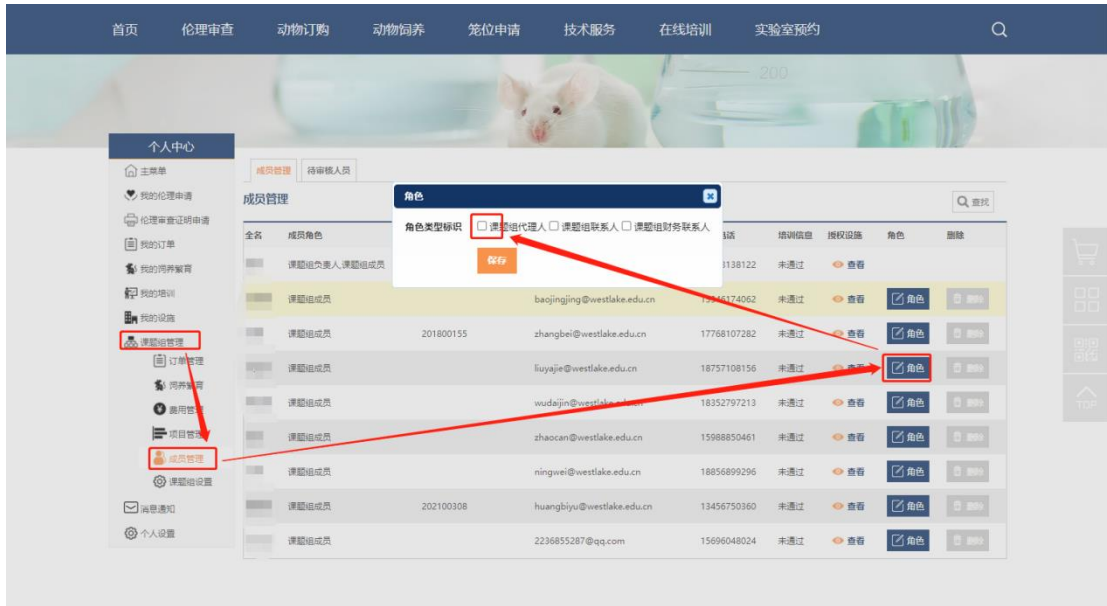

组员审核

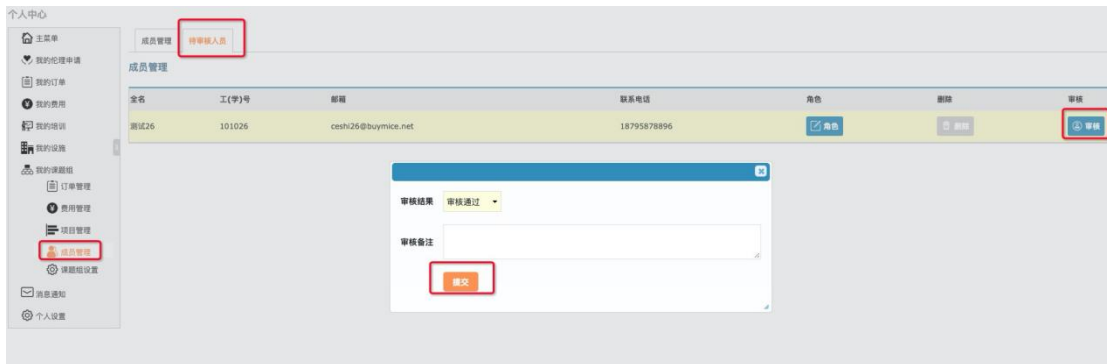

课题组设置

个人中心

课题组设置

所属课题组

审核组员动物订购订单 是

审核组员普通订购订单 是

审核组员动物饲养订单 是

审核组员工单订单 是

新成员自动加入所有课题 是

保存

课题组负责人,可以在这个界面,设置是否需要审核课题组成员的订单,如果设置为“是”,则课题组成员所提交的订单,都必须在课题组负责人审核通过之后,才能够往下流转。

三、伦理申请

此部分系统中填写遇到问题请联系邓利群：dengliqun@westlake.edu.cn、[18814899862](tel:18814899862)（手机/微信同步）

此系统仅适用于 2022 年之后的 Animal protocol 申请，在此之前 AP 的调整申请以及未 Final 的申请，均维持原来通过邮件发送的审批流程；AP 自申请之日开始，若 6 个月内未完成审核，则视为放弃，终止审核。若创建人因离职、换实验室等原因，可联系管理员邓利群更换创建人；若动物中心发现创建人离职、换实验室等，也有权更换其创建人。

更换代理人

AP 的相关内容，实验人员中除创建人和代理人外，其余人员只可查看，不可修改。当需要调整申请时，A 同学可联系创建人，被赋予代理人权限，可对 AP 进行更改；若 B 同学也需要调整申请，创建人需将代理权限更换给 B。在个人中心更换该申请的代理人，代理人只能是该伦理申请关联的实验员



从首页或者个人中心提交伦理申请

从首页或者个人中心可进入伦理申请界面，点击【新建】，系统进入 AP 填写界面，用户根

据实际情况，填写所有申请表字段信息，可用中文或者英文填写。为了防止填写过程中数据丢失，系统已经开启自动保存功能，系统会每分钟保存一次，自动保存功能工作的前提是：申请表的标题必须填写，否则系统不会保存。如果申请表内容不能一次填写完整，可以点击“暂存”按钮，对申请表内容进行暂存。如果申请表填写完成，可以点击“提交申请”，系统将保存申请表并提交审核。

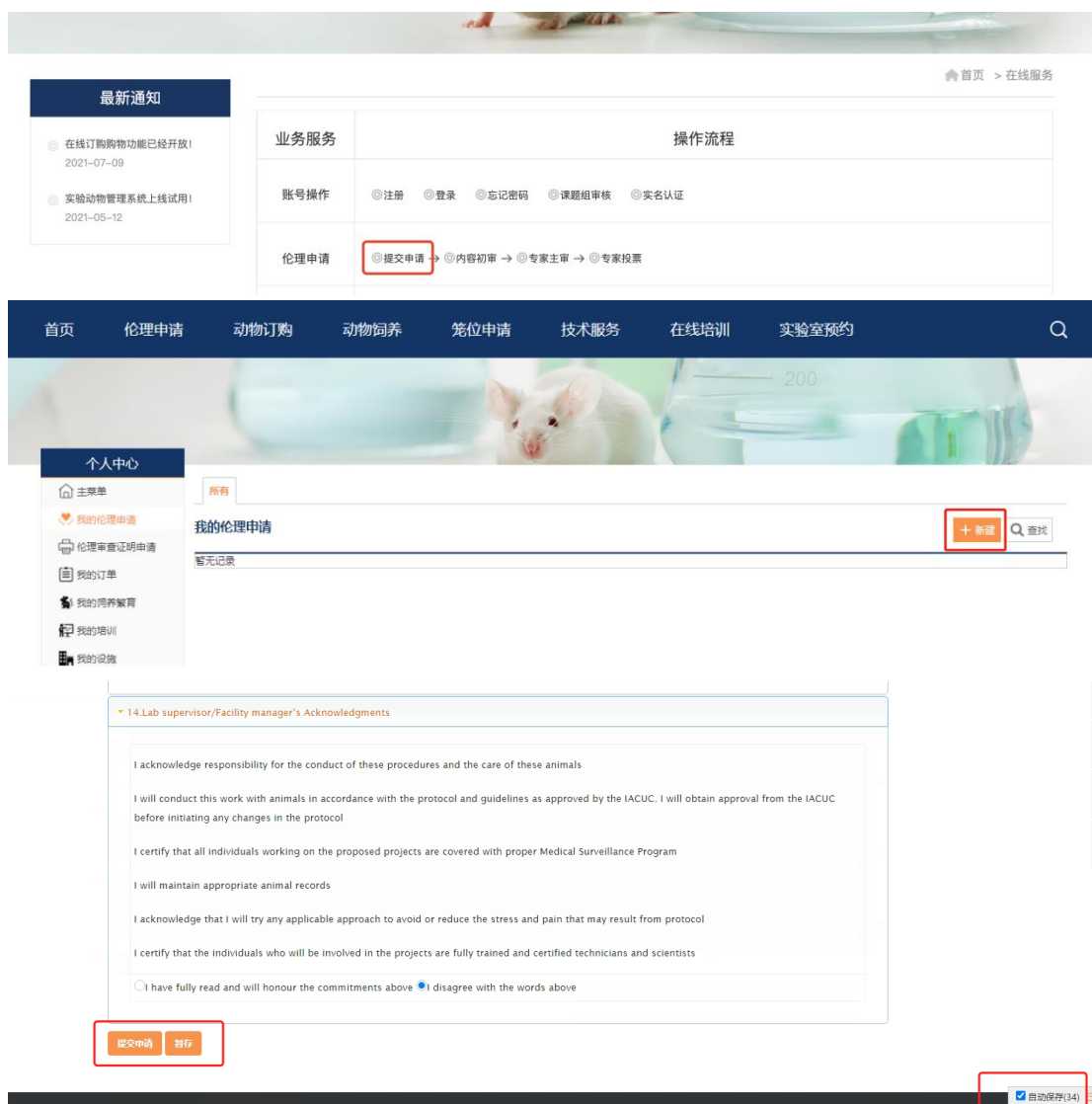

伦理申请的状态查看

点击提交申请后，可在个人中心>我的伦理申请界面，查看当前伦理申请的状态，分别会显示【等待格式初审】、【审修改后再提交】、【等待内容初审】、【审核未通过】、【等待专家审核】和【等待主席审核】，完全通过时会显示【评审通过】，表示 Animal protocol Final.



伦理申请的过程中的修改

若当前状态显示【修改后再提交】，可点击查看评审记录，需点击【编辑】后进入 AP，可在有审阅意见处看到点评意见，点击编辑进行合理修订，完成后再次点击提交申请。若当前状态显示【审核未通过】，则此份 AP 被终止，若需申请，则需要另填写一份 Animal protocol.



* 13. EUTHANASIA AND FINAL DISPOSITION OF ANIMALS

点评: 13: 请合理选择动物的安乐死方式

编辑

• If animals will not be euthanized, select disposition: No ▾

• If animals will be euthanized, select method(s) of euthanasia: Yes ▾

- Carbon dioxide (CO2).
- Exsanguination under anesthesia.
- Perfusion under anesthesia.
- Injectable agent overdose. Please specify agent, dose, frequency and route below:
- Decapitation. Please provide scientific justification below:

调整申请或者到期复审

当 Animal protocol 需要新增与课题相关的实验或已过伦理审核通过的截至日期（系统会提前 3 个月提示），如需继续该课题，若变化不大，参照 C107 对人员、动物数量等进行修订，提出复审，再次伦理审核，审批流程与初审一样，不可删除已通过审核的实验内容；若变化大，则重新申请一份新的 Animal protocol。

增减实验人员

当 Animal protocol 需要新增实验人员时，被添加人员应该在系统中进行注册，归属到课题组，被 PI 同意之后（流程参加【个人中心】），AP 的创建人员或者代理人才可在 B Technician information 中进行选择添加或者删除。

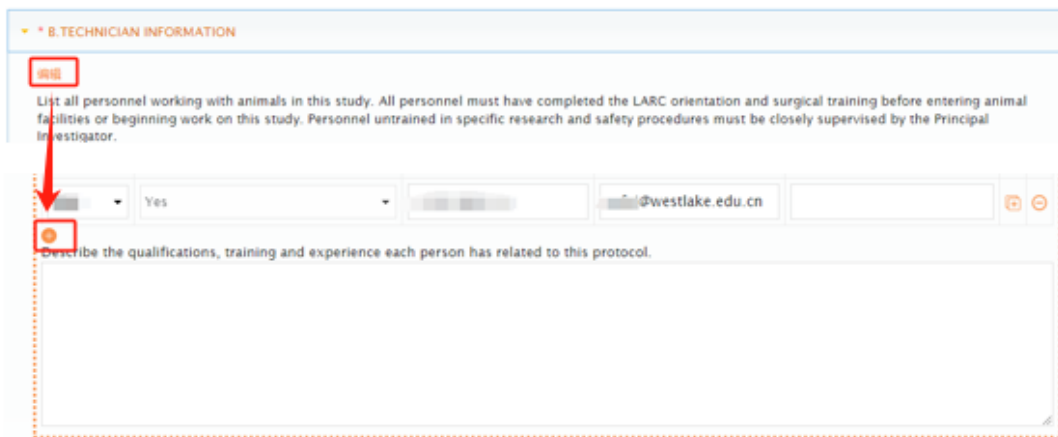
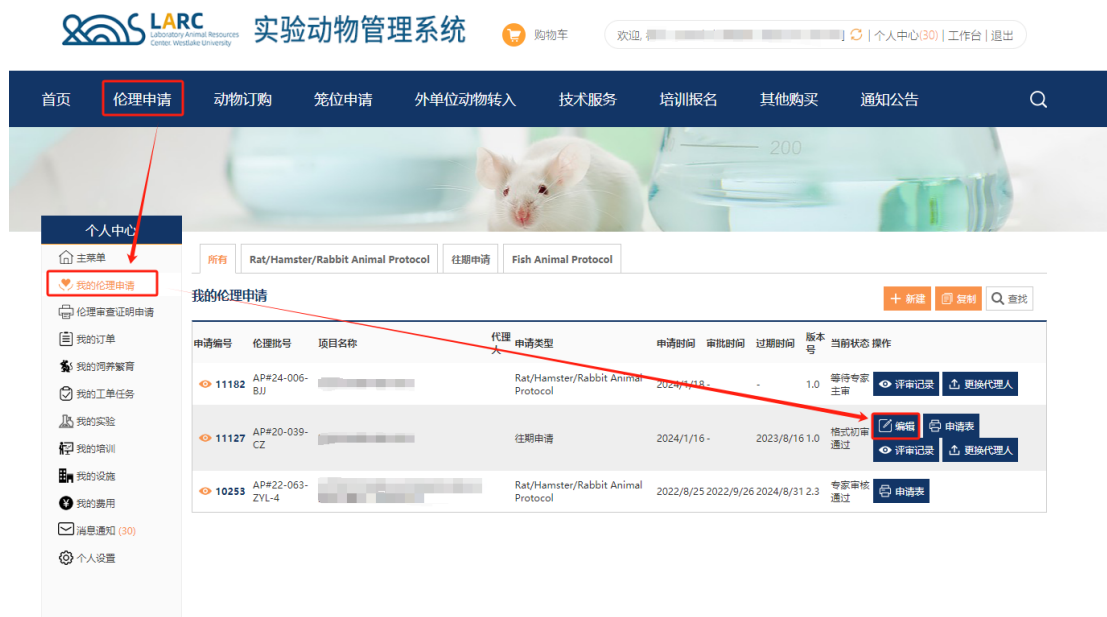

四、伦理审查证明申请

此部分系统中填写遇到问题请联系邓利群：dengliqun@westlake.edu.cn、

[18814899862](tel:18814899862) (手机/微信同步)

用户在个人中心>伦理审查证明申请，点击【新建】，并如实填写；若相关 AP 是 2022 年后申请，伦理申请编号可在系统中选择；若相关 AP 是 2022 年前申请，需用户填写 AP 编号；**仅课题组负责人和系统中的代理人可申请。**

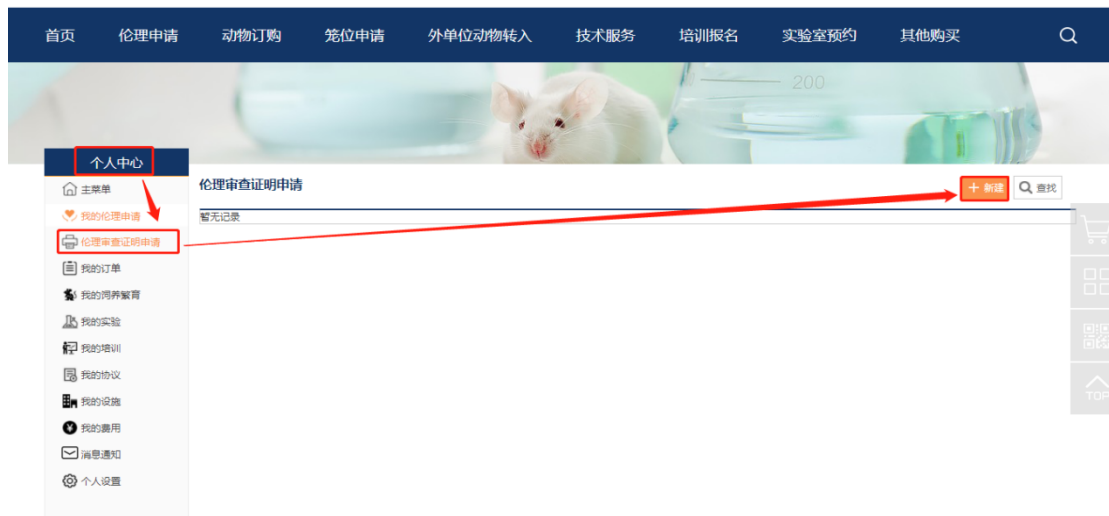

新建

证明模板: 西湖大学

伦理申请编号: Ethical and Animal Welfare Review

AP编号: * 如果是往期申请, 请填写。指2022年之前的AP

学院名称: *

基金申请者: *

基金名称: *

项目名称: *

描述: * 请填写基金申请动物实验部分内容已完全包括在哪个AP中。

预览* (请务必先预览, 预览后方可保存提交)

当被审核通过后, 可对证明材料进行下载

首页 伦理审查 动物订购 动物饲养 笼位申请 技术服务 在线培训 实验室预约

个人中心

伦理审查证明申请

申请编号	基金申请者	基金名称	项目名称	状态标识	描述	审核备注	下载	打印
10034	张三	AAAAA	BBBBBB	审核通过	基金申请动物实验部分内容已完全包括在AP#21-005-BJJ中		实验动物伦理审查证明-2021003-1-BJJ.pdf	

五、培训报名申请

此部分系统中填写遇到任何问题请联系邓利群：dengliqun@westlake.edu.cn、

[18814899862](tel:18814899862)（手机/微信同步）【实验动物操作培训和云栖屏障培训】；虞斐：

yufei@westlake.edu.cn、[15325882313](tel:15325882313)（手机/微信同步）【云谷屏障培训】

在【培训报名】中可进入不同的校区选择不同的培训点击【申请】，其中【操作培训】两校区均可；但两校区屏障的内构不同，【屏障培训】应根据进入不同的动物房做实验而合理选择。





若是访问人员的访问期>6 个月，请选择临时人员中的【是】，并如实填写表格内容，并请 PI 在系统中同意通过；若访问期限<6 个月的人员，需要进行动物实验而参加培训的人员，请 PI 为访问人员进行邮件申请，说明情况，发送至 iacuc@westlake.edu.cn,并抄送 baojingjing@westlake.edu.cn (包晶晶)。

是否是临时人员	是 ▾
临时卡号	<input type="text"/>
访问起始时间	<input type="text"/>
访问结束时间	<input type="text"/>
PI是否同意您在西湖大学实验动物中心开展实验	是 ▾
PI是否同意申请将您加入到他已经通过的Animal Protocol里	是 ▾
拟开展动物实验日期	<input type="text"/>
拟开展的实验内容	<input type="text"/>
备注	<input type="text"/>

* 1. 如您是临时人员，请如实填写临时卡号、访问起始时间、访问结束时间。PI是否同意您在西湖大学实验动物中心开展实验、PI是否同意申请将您加入到他已经通过的Animal Protocol里。拟开展动物实验日期及实验内容！（根据IACUC会议决定，访问期超过6个月的人员才能申请参加相关培训）； 2. 已报名人员，若无故缺席，将间隔一个月后可再次申请。

若需临时取消培训申请，在个人中心>我的培训中点击【取消】（培训 24h 前可申请取消，否则视为缺席）



六、动物中心内购鼠操作

初次使用该系统进行动物订购的课题组请务必登陆 PI 账户完善以下 3 项信息

1.申请 animal protocol (AP)号 (*必完善项)

AP 号申请, 请参考本手册动物伦理审查部分的内容 (可咨询邓利群老师)



2.创建实验项目 (购买鼠所依托的实验项目, *必完善项)

PI/代理人账户可在个人中心-项目与试验-新建-进行相关信息填写-选择项目成员-保存 (请完整填写科研项目信息。根据科技厅动管办的要求, 后续课题组订购并使用的实验动物均需要关联此科研项目信息, 动物中心将在实验动物监管系统中统一维护。)

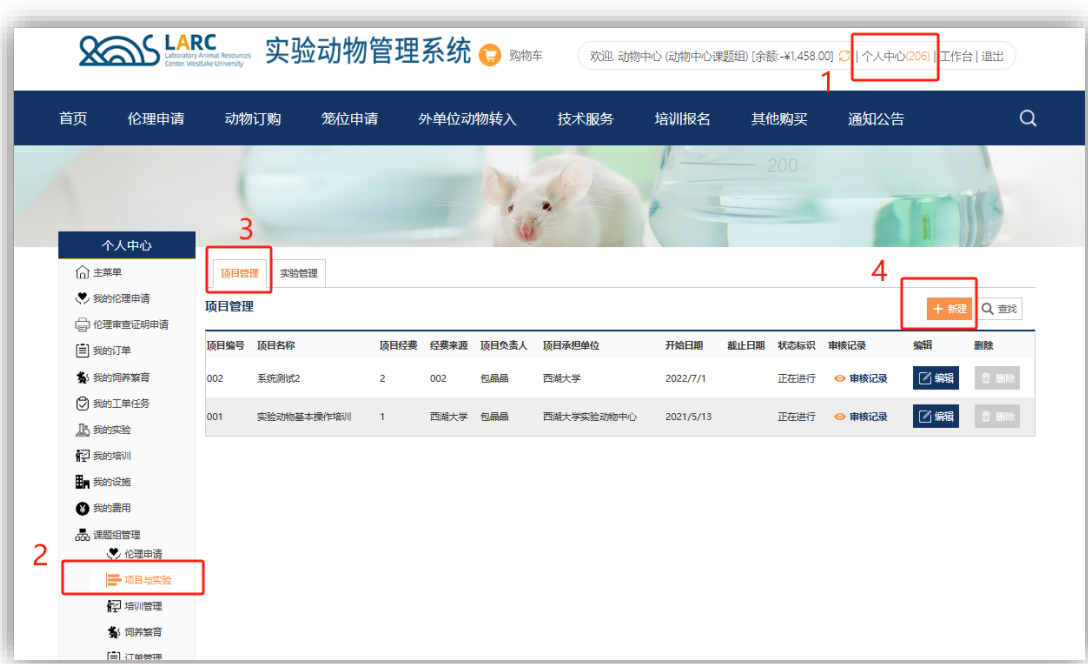

3.发票信息维护以及设置财务联系人 (*必完善项) (主要针对外购鼠订单)

PI/代理人/财务联系人账户-个人中心-课题组管理-课题组设置-发票信息维护 (是购买鼠的经费来源, 开票信息) 或在成员管理-角色-选择财务联络人

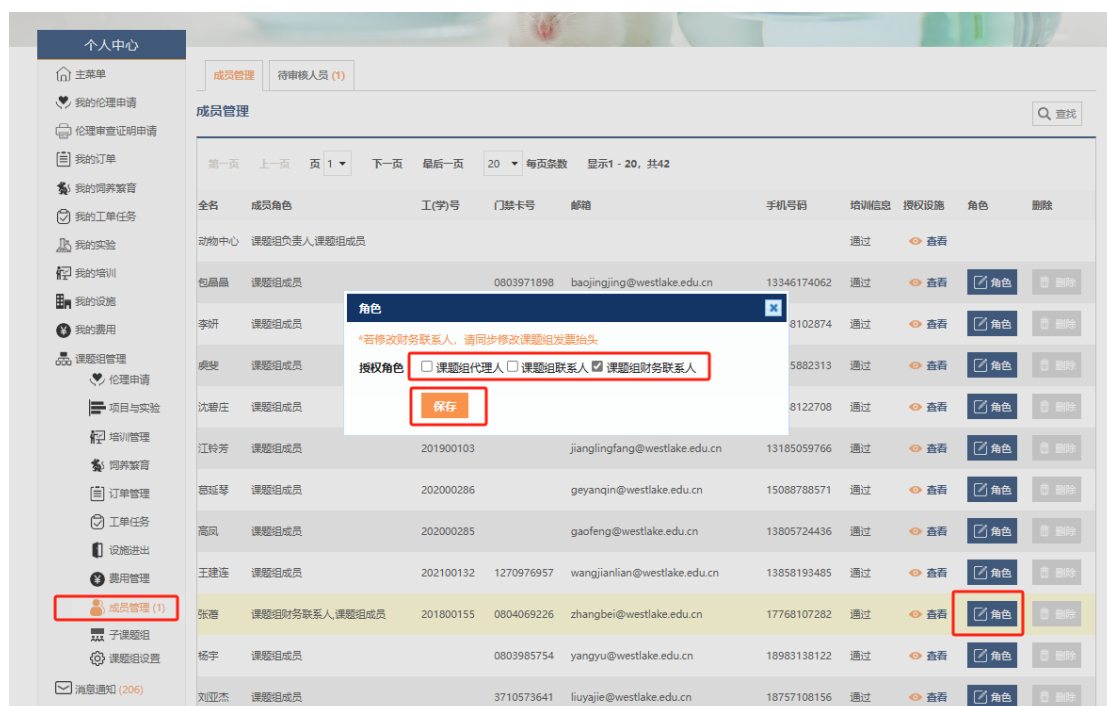

正常的订购流程

账号登录-动物订购-选择供应商-搜索-点击购物车-填写相关周龄、性别、数量等信息-立即购买-若在屏障饲养-选择相应房间-填写预估到达时间-提交订单

1

2

3

4

产品服务	产品简介	供应商	周龄	体重	性别	库存	单价	描述	操作
B6J		实验动物中心 (云谷)							
		浙江维通利华			未限定	?	¥15.00/只		
		北京维通利华	3周		未限定	?	¥15.00/只		
		上海吉辉			未限定	?	¥25.00/只		
		上海新美克			未限定	?	¥25.00/只		
		上海灵畅生物	5周		未限定	?	¥25.00/只		
		上海市计划生育科学研究所			未限定	?	¥25.00/只		
		北京华阜康			未限定	?	¥35.00/只		
		杭州启奥	8周		未限定	?	¥35.00/只		
		梅迈康			未限定	?	¥35.00/只		
		百奥赛图			未限定	?	¥35.00/只		
		南模生物			未限定	?	¥35.00/只		
		实验动物中心云谷校区	SPF级	8-10周	未限定	?	¥45.00/只		
		实验动物中心云谷校区	SPF级	大于10周	未限定	?	¥50.00/只	需预定; 每增加1周, 增加5元/只	
		实验动物中心云谷校区	SPF级	未限定	未限定	♀	¥50.00/只	超排后雄鼠	



另外负责人还可根据需要对课题组进行以下设置

(1) 课题组负责人是否审核订单 (初始系统默认需要审核)

PI 账户-个人中心-课题组管理-课题组设置进行选择 (如果设置需要审核, 那么需要课题组审核后, 中心才能收到订单来准备鼠) 注意及时提醒课题组相关人员审批订单

(2) 赋予课题组成员权限

PI 账户-个人中心-课题组管理-成员管理-成员角色 (代理人角色可以代理审核订单, 财务负责人可以维护和设置发票信息)

(3) 审核订单操作: PI/代理人账户-个人中心-课题组管理-订单管理-相应订单审核-审核通过

一些温馨提醒:

(1) 内购鼠相关问题咨询: 云谷校区可企业微信联系刘景艳老师,

liujingyan@westlake.edu.cn, 13588813062; 云栖校区可联系高泽清老师,

gaozeqing@westlake.edu.cn, 15058075192

(2) 可直接系统查看订单中鼠的位置信息

个人中心-我的订单-动物饲养-订单编号-订单关联笼位信息（若不准确，可及时联系房间饲养员）

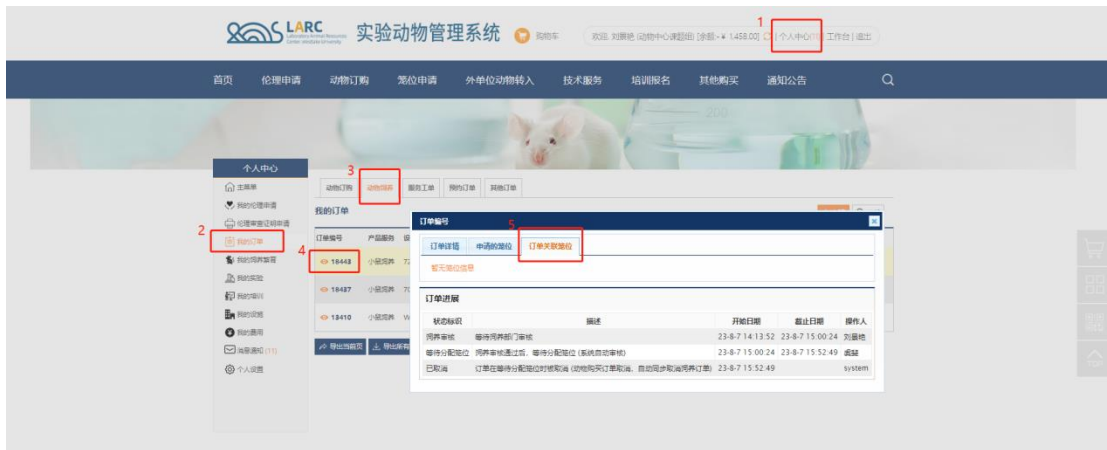

(3) 内购鼠转鼠时间：云谷校区一般是工作日的每天上午，云栖则是下午转鼠

(4) 内购鼠订鼠前后时间流程：购买者系统下单-课题组审核订单-中心审核订单-挑选符合规格的鼠-按照订单交付日期转鼠-饲养员接鼠-系统分配笼位-订单完成

(5) 查看订单状态：在个人中心-我的订单-点击订单编号就可以查看订单的目前状态

(6) 关于邮件通知：中心审核订单后，系统会发送订购成功的邮件通知，取消订单也会有相应的邮件通知，并且中心工作人员会提前与您联系，鼠到达后系统将会发送到通知邮件。

七、动物中心外购动物操作

此部分系统中填写遇到任何问题请联系张蓓：zhangbei@westlake.edu.cn、17768107282

(手机/微信同步)

1 系统设置：

参考内购动物操作部分

2 订购流程

实验动物中心每周帮课题组集中订一次外购鼠（国内），订购人需于每周二下午 14:00 前（除上海南方模式公司的截单时间是每周二上午 10 点），登录系统，点击“动物订购”，选择想要订购的动物，提交订单并请课题组负责人审核通过。如超过截止时间则自动归入下周订单。系统中供应商除维通利华、华阜康公司在当周的周五下午将动物送到，其余均在当周周四下午送达，之后由动物中心工作人员接鼠进订购人下单时选择的房间。小鼠到达后，订购人可收到邮件通知。如果遇到同一时段邮件量太大，邮件不能准时收到的情况，订购人可登录系统-个人中心-我的饲养繁育-饲养申请-点击订单编号-订单关联笼位-查看小鼠具体位置。

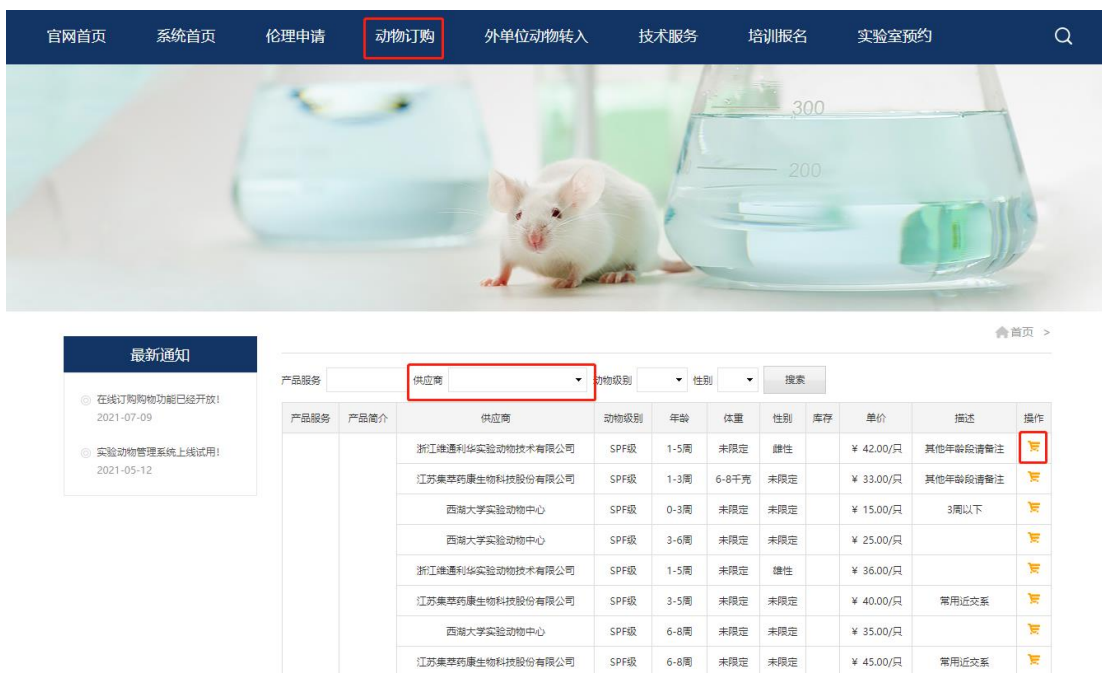

点击购物车按钮后，会弹出订单对话框，可填写期望的周龄和动物体重，与内购鼠相似，所属项目、相关 AP 号为必填项。订单填写好后，点击立即购买。

产品服务	C57BL/6J
供应商	浙江维通利华实验动物技术有限公司 订购截止时间: 每周二 14:00, 动物中心每周二集中订购, 超过截止时间则放到下一周订购。 动物到达时间: 每周五下午 运费、包装费已包含在动物单价中 (动物到货价)。 销售联系方式: 范金跃 13575331243; 售后联系方式: 010-84744521/ask@criver.cn
动物级别	SPF级
年龄	1-5周 <input type="text"/> 您可指定需要的年龄范围
体重	未限定 <input type="text"/> 您可指定需要的体重范围
性别	雄性
价格	¥42.00/只 (其他年龄段请备注)
数量	<input type="text" value="1"/>
相关AP号	其他 <input type="text"/> 请在备注中填写AP号!
用户备注	<input type="text"/>

点击立即购买后，会出现明细确认页面，发票抬头需要课题组自行维护；若需要在屏障中饲养动物，在是否饲养中选择是，并填写信息，若不饲养点击否。最后提交订单。

最新通知

- 在线订购功能已经开放! 2021-07-09
- 实验动物管理系统上线试用! 2021-05-12

确认明细

所属项目	相关AP号	规格	期望到货	数量	描述	单价	总计	操作
[10036]系统测试	其他	B6J(浙江绿通利华,SPF级,1-5周,未限定,雄性)	-	- 1 +	无	¥ 42.00	¥ 42.00	⊖

订单总额: **¥ 42.00**

发票抬头

西湖大学 (系统测试, 勿用) ▾

是否饲养

是 否

饲养设施 *	▾
申请类型 *	新笼位 <small>总可用笼位: 0</small>
预约数量 *	0
饲养服务 *	▾
单价 *	▾
实验描述 *	<input type="text" value="是否有生物制品、有毒试剂, 请特殊说明"/>
预计开始 *	<input type="text" value=""/>
预计结束 *	<input type="text" value=""/>

提交订单

提交订单后, 请联系课题组负责人或代理人审核订单 (如果课题组设置需要审核的话), 课题组审核后, 饲养审核和采购审核都是由动物中心工作人员完成, 订单发出后, 系统会发送邮件告知订购人。

最新通知

- 在线订购功能已经开放! 2021-07-09
- 实验动物管理系统上线试用! 2021-05-12

首页 > 订单提交成功

 订单提交成功, 如果您所在课题组需要审核, 请联系课题组负责人进行审核

- 警告 -

[返回个人中心](#) | [继续购物](#)

订单由动物中心发给供应商之后, 供应商会对订单逐一审核, 如果库存情况不满足订购要求, 供应商会联系订购人。如果订单需要更改供应商, 可直接联系张蓓更改。

小鼠到货验收没问题后订单完成, 供应商每月月底会将当月订单对不同课题组分别提交结算单, 然后 PI/课题组代理人/课题组财务联系人, 任一角色都可以登录账号-个人中心-课题

组管理-费用管理-供应商结算单-核对订单内容、金额、发票-点击确认，这时状态变为“待供应商上传发票”，之后再登录系统下载发票，根据发票内容走报销流程对公打款。（注意及时报销）

八、外单位动物转入

此部分系统中填写遇到任何问题请联系邓利群：dengliqun@westlake.edu.cn、

[18814899862](tel:18814899862) (手机/微信同步)

若课题组自行订购的定制鼠或者外单位赠送的小鼠预备进西湖大学实验动物中心，请至少提前 3 天（确保鼠到了有位置可放）填写申请，填写界面如图所示：



需要上传对方单位提供设施近 3 个月内的【微生物质量检测报告】、【小鼠的 SPF 证明】、【购采购证明】；除系统中已有的可靠供应商的鼠可进外购区，其余的鼠只能进入暂养区或隔离检疫区；进入不同房间的判断规则可参见动物中心官网 larc.westlake.edu.cn 的【公告资讯】 > 【外单位小鼠进西湖大学实验动物中心申请流程】。

外单位动物转入

所属项目: 实验动物基本操作培训

AP编号:

品系全称:

动物类型: 小鼠

品系简称:

品系背景:

微生物质量检测报告: 添加 最大:20M

小鼠的SPF证明: 添加 最大:20M

采购证明: 添加 最大:20M

小鼠来源: 江苏集萃药康生物科技股份有限公司

预放入房间: 动物中心->云栖校区->7楼->南区->703

是否自己提供笼位: 否

目的: 净化后繁殖

转入动物日期: 2022-10-29

出生日期	性别	基因型	数量
<input type="text"/>	雄性	<input type="text"/>	<input type="text"/>

提交

所属项目

需要课题负责人 (PI) 或者代理负责人在个人中心的课题组管理中进行创建。

官网首页 系统首页 伦理申请 动物订购 外单位动物转入 技术服务 培训报名 实验室预约

个人中心

- 主菜单
- 我的伦理申请
- 伦理审查证明申请
- 我的订单
- 我的饲养繁育
- 我的实验
- 我的培训
- 我的协议
- 我的设施
- 我的预约
- 课题组管理
 - 订单管理
 - 饲养繁育
 - 伦理申请
 - 项目与实验**
 - 协议管理
 - 设施进出
 - 培训管理

项目管理

项目编号	项目标题	项目经费	项目来源	项目负责人	项目承担单位	开始日期	截止日期	状态标识	变更记录	编辑	删除
001	系统测试	1	001	001	001	21-5-13		正在运行		编辑	删除

当前状态

外单位鼠申请后，可在【个人中心】中查看到，系统默认需要课题组审核，若勿需审核，课题组负责人在【个人中心】>课题组管理> 课题组设置中进行设置

个人中心

我的伦理申请
伦理审查证明申请
我的订单
我的饲养繁育
我的实验
我的培训
我的协议
我的设备
消息通知
个人设置

欢迎, 杨宇

最近的消费记录

消费记录号	消费日期	财务账目	经手人	金额	费用类别	结算方式	描述	状态	标识	创建时间	创建人
-------	------	------	-----	----	------	------	----	----	----	------	-----

最新动物购买订单

订单号	订单时间	当前状态	期望到	产品服务	供应	饲养费	价格	数量	其他费	金额合	描述
-----	------	------	-----	------	----	-----	----	----	-----	-----	----

最新动物饲养订单

订单号	订单时间	当前状态	产品服务	设施编	动物来	申请类	预计开	预计结	申请量	申请位	描述
-----	------	------	------	-----	-----	-----	-----	-----	-----	-----	----

最新工单

订单编号	订单时间	当前状态	产品服务	价格	申请数	期望开始	期望结束	描述
11800	22-10-8 10:22:17	等待工单审核	外单位小鼠种	¥ 0.001		2022-10-08		

最新预约订单

订单编号	订单时间	当前状态	产品服务	价格	数量	订单金额	其他费用	订单总额	描述
------	------	------	------	----	----	------	------	------	----

九、饲养繁育

此部分系统中填写遇到任何问题请联系虞斐: yufei@westlake.edu.cn、15325882313 (手机/微信同步)

笼位清理

在【个人中心】>【我的饲养繁育】>【我的饲养笼架】中选择需要清理的笼位置

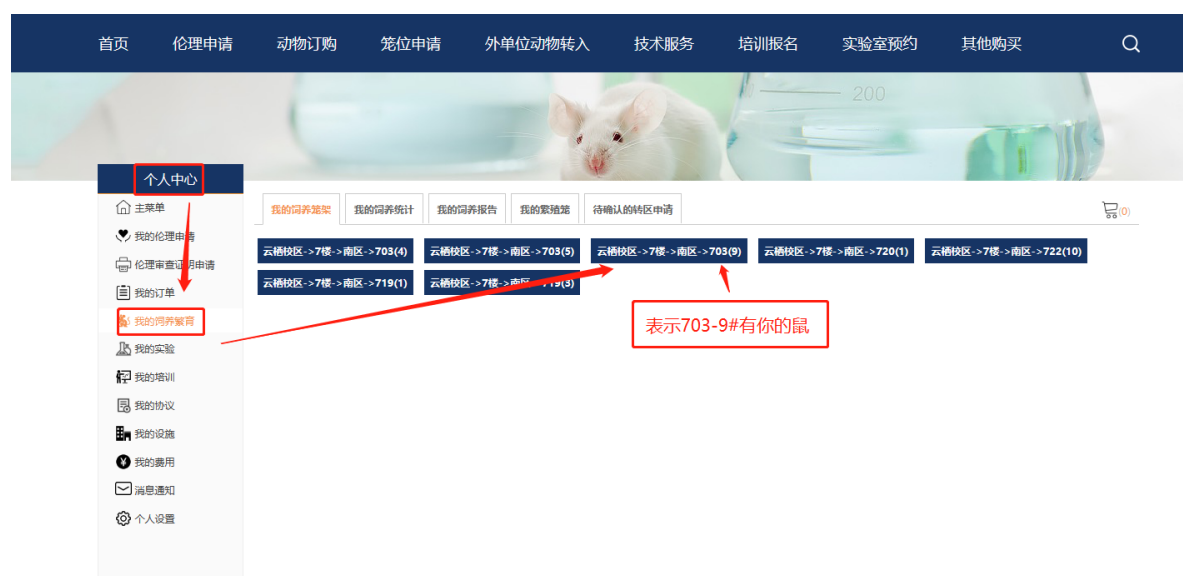

1	🔒	🔒	🔒	🔒	🔒	22818[F1] 课题组 3.0	23197[G1] 课题组 3.0	10481[H1] 课题组 3.0	23360[I1] 课题组 3.0
2	🔒	🔒	🔒	🔒	🔒	23979[F2] 课题组 3.0	24081[G2] 课题组 3.0	24563[H2] 课题组 3.0	25172[I2] 课题组 3.0
3	🔒	🔒	🔒	🔒	🔒	25183[F3] 课题组 3.0	25185[G3] 课题组 3.0	25188[H3] 课题组 3.0	25194[I3] 课题组 3.0
4	🔒	🔒	🔒	🔒	🔒	10068[F4] 课题组 3.0	25214[G4] 张兵 张兵课题组 3.0	25218[H4] 课题组 3.0	25221[I4] 课题组 3.0
5	🔒	🔒	🔒	🔒	🔒	🔒	10720[G5] 课题组 3.0	25212[H5] 课题组 3.0	25245[I5] 课题组 3.0
6	🔒	🔒	🔒	🔒	🔒	18282[F6] 课题组 3.0	10370[G6] 课题组 3.0	11258[H6] 课题组 3.0	22585[I6] 课题组 3.0
7	🔒	🔒	🔒	🔒	🔒	20881[F7] 课题组 3.0	17339[G7] 课题组 3.0	12214[H7] 课题组 3.0	22600[I7] 课题组 3.0
8	🔒	🔒	🔒	🔒	🔒	10144[F8] 课题组 3.0	22809[G8] 课题组 3.0	23462[H8] 课题组 3.0	22594[I8] 课题组 3.0
9	🔒	🔒	🔒	🔒	🔒	🔒	24014[G9] 课题组 3.0	15295[H9] 课题组 3.0	15418[I9] 课题组 3.0
0	🔒	🔒	🔒	🔒	🔒	🔒	25311[G10] 课题组 3.0	18701[H10] 课题组 3.0	🔒

编辑笼盒 变更联系人 提交工单 重打标签 导入动物

技术服务 清理笼盒

清除笼盒工单

笼盒编号 21125,10444

价格 ¥ 0.00/笼

期望开始 2023/1/11

期望结束 *

描述

提交

点击【提交】后，等待工作人员处理即可。

十、精麻药品、激素等订购

动物管理系统

购物车

欢迎, 刘亚杰 (动物中心课题组) [余额: ¥ 1,458.00] | 个人中心 | 工作台 | 退出



登录实验动物管理系统，点击【其他购买】，选择需要订购的药品，点击购物车图标下单。

注意：下单的药品需跟所选 AP 保持一致，请至少提前 1 天下单。

产品服务	产品简介	单价	描述	操作
0.05% 硫酸阿托品注射液	阿托品是一种抗胆碱药，具有解除平滑肌痉挛，改善微循环，抑制腺体分泌，解除迷走神经对心脏的抑制等功能，一般用于麻醉前给药。使用方法：用生理盐水现将其稀释至0.002%（稀释25倍），腹腔注射，2μL/g（成年小鼠），2.5μL/g（成年大鼠）。保存方式：4℃密封保存；有效期：1年。注意：舒泰与赛拉唑合用的方案，动物的唾液和呼吸道分泌物较多，在麻醉前5-10分钟注射阿托品可极大减少动物死亡的风险。	¥2.00/mL		
舒泰50	舒泰以盒为单位提供（规格：250mg，以30g小鼠计，可麻醉200只）。舒泰是一种复合型麻醉剂，由替来它明与唑拉西洋混合而成。替来它明是一种分离麻醉剂，作用持久，具有良好的止痛作用。唑拉西洋是苯二氮卓类的镇静剂，具有良好的肌松作用和抗惊厥作用。舒泰通常联合阿托品、赛拉唑使用。经实验动物中心测试，小鼠推荐剂量为40mg/kg舒泰+5-10mg/kg盐酸赛拉唑，大鼠推荐剂量为15mg/kg舒泰+5mg/kg盐酸赛拉唑，动物体重较大时，酌情减少剂量。保存方式：冻干粉有效期2年，混合后4℃保存，有效期8天，避光。	¥300.00/盒		
10%盐酸赛拉唑注射液	赛拉唑为强效α2肾上腺素受体激动剂，具有明显的镇静、镇痛和肌肉松弛作用。保存方式：4℃密封保存；有效期：1年。	¥10.00/mL		
2.5% Avertin (非必要情况不使用, 文章有拒稿风险)	使用方法：腹腔注射（注意正确注射），15μL-20μL/g（成年小鼠）；不可补加剂量，使用时注意小鼠保温；保存方式：4℃，避光；有效期：2周。特别提醒：开腹手术应尽量避免使用Avertin (Avertin可能会引起腹腔炎症。在Avertin和手术对肠道损伤的共同作用下，有一定概率导致小鼠术后死亡)。	¥5.00/mL		
1%戊巴比妥钠溶液	注意：使用前建议根据鼠的背景、年龄、性别、体重、使用目的搜索合适的使用剂量。戊巴比妥钠是较为理想的安乐死药，一般不推荐作为全身性麻醉剂。主要原因：安全剂量范围窄，对呼吸中枢有较强的抑制作用；个别鼠不耐受，使用后动物有较高的死亡风险；镇痛效果微弱，腹腔注射可能会造成动物疼痛；手术结束后要使用镇痛剂才能符合动物福利要求。如无特殊需求，建议选择气体麻醉。常规使用方法：腹腔注射（IP），9-10μL/g（成年小鼠），如没有进入深麻醉期可少量补加剂量，注意小鼠保温。保存方式：4℃，避光；有效期：1个月。	¥2.00/mL		
0.2%美洛昔康注射液	镇痛药物使用原则：在达到实验目的的前提下，尽量少用。如果动物术后生活行为正常，无须给药，减少药物对机体的影响。如为了控制术后疼痛，应在术前给药。美洛昔康是一种非甾体类抗炎药，具有抗炎、镇痛和解热作用。此药选择性抑制COX-2的活性，减少前列腺素的产生发挥其镇痛作用。使用方法：皮下注射（SQ），2.5μL-5μL/g（成年小鼠），0.5μL-1μL/g（成年大鼠），12-24h给药一次，持续48h，后续根据实际情况决定是否继续给药。保存方式：密封保存；有效期：1个月。	¥10.00/mL		
0.2%卡洛芬注射液	镇痛药物使用原则：在达到实验目的的前提下，尽量少用。如果动物术后生活行为正常，无须给药，减少药物对机体的影响。如为了控制术后疼痛，应在术前给药。卡洛芬是一种非甾体类抗炎药，具有抗炎、镇痛和解热作用。此药选择性抑制COX-2的活性，减少前列腺素的产生发挥其镇痛作用。使用方法：皮下注射（SQ），2.5μL/g（成年小鼠），12-24h给药一次，持续48h，后续根据实际情况决定是否继续给药。保存方式：4℃，避光；有效期：1个月。	¥10.00/mL		

填写订购相关信息，在用户备注一栏里注明领用的校区。等待审核通过后工作人员会通知领取。精麻药品领用及使用均需双人在场，请做好登记工作并保留药品瓶。统一交还给中心工作人员回收。

产品服务	舒泰50
价格	¥300.00/盒
使用日期 *	<input type="text"/> 
地点 *	<input type="text"/>
数量	<input type="text" value="1"/>
相关AP号 *	<input type="text" value="[AP#24-006-BJJ-2]实验动物基本操作培训"/> 请在备注中填写AP编号!
用户备注	<input type="text"/>

[加入购物车](#) [立即购买](#)